



YUAN 財團法人苗栗縣私立幼安教養院
Yu An Retarded Children's Home Miaoli R.O.C

幼安院訊

發行單位：財團法人苗栗縣私立幼安教養院
發行人：王志榮
總編輯：林勤妹
編輯：本院社工組
院址：360苗栗市新英里17鄰新英105號
電話：037-366995
傳真：037-366885
郵撥帳號：21500141
網址：http://www.yuan.org.tw
e-mail：lee50420@ms24.hinet.net



中華民國 105 年 03 月 第 42 期

幼安教養院 (院本部)	360苗栗市新英里17鄰新英105號	電話：037-366995	傳真：037-366885
烘焙坊	360苗栗市新英里17鄰新英105號	電話：037-338180	傳真：037-338160
長期照護組	360苗栗市新英里17鄰新英105號	電話：037-338885	傳真：037-366885
長期照顧老人日間照顧服務中心	350苗栗縣竹南鎮大厝里南大路35-1號5樓	電話：037-551775	
苗栗縣身心障礙者個案管理中心	360苗栗市嘉新里經國路四段851號2樓	電話：037-260820	傳真：037-260590
日間照顧暨早期療育個案管理中心	360苗栗市嘉新里經國路四段851號4樓	電話：037-268995	傳真：037-262627
通苑地區社區療育據點	357苗栗縣通霄鎮中山路通西里163號	電話：037-765322	

親愛的好朋友您好

◎院長 林勤妹

幼安從家長手中接下照顧孩子的責任，一年 二年 三年...，今已邁入第 23 年，我們的 孩子老了，身體機能退化了，孩子的父母更蒼老了，對於照顧他們的孩子，是心有餘而力不足。幼安面臨到孩子和父母雙重老化的困境，這些老寶貝們...明天該怎麼辦？

45歲的阿明，重度多重障礙，體弱多病的他習慣性腸阻塞，經常進出醫院，連吃飯、刷牙、如廁都需教保老師協助，近幾年來阿明的老化急遽加快，身體機能衰弱，進出醫院的頻率更加高了，80幾歲老父母原本寄望由阿明哥哥接手照顧，然哥哥卻在二年前癌症逝世，對老父母來說，孩子的未來不知道能寄託在哪裡？眼前幼安類似的的老孩子比比皆是，他們是老父母們心中永遠的牽掛，走到人生的盡頭仍卸不下照顧孩子的擔憂，幼安感受到這些家庭沉重的身心負荷，希望盡快籌募經費，打造一座專業照護的老孩子家園。現在，我們在跟時間賽跑，期盼您伸出援手，給老寶貝們一個安居終老的家。



一路走來，感念所有好朋友們的無私捐助與奉獻，您們的關懷讓孩子有機會在愛裡不斷成長茁壯，期盼未來的日子能延續這份支持與陪伴，共同攜手創造折翼天使一個溫暖平穩的生活。

幼安籌建老孩子家園已是迫在眉睫，需要凝聚您的力量共同協助，於 5月14日(六)假苗栗縣政府前廣場辦理「讓愛陪伴 孩子找媽媽-幼安愛心慈善園遊會」，懇請惠予協助設攤、認購園遊券、贊助經費、義賣商品及認購愛心磚，邀請您一同守護孩子，成為他們生命中溫暖的力量。誠摯感謝所有好朋友，幼安感謝有您。

祝 平安 健康

讓愛陪伴 孩子找媽媽
YUAN 孩子找媽媽

為幫助這批特殊的兒童及他們的1600多位親屬適應生活，身心障礙者及失能老人等，需要教育訓練、醫療照顧、政策宣導、增進生活適應及老人日間中心基金會相關服務，讓我們所關心的弱勢族群得到實質的協助與支持。

活動時間 105年05月14日(六) 09:00-13:00
活動地點 苗栗縣政府第一辦公大樓前廣場
活動內容 成果展、才藝表演、表演活動、有奖抽獎、賣愛心磚、攤位義賣、身心障礙福利宣導諮詢服務、親子團體活動等

第十屆募款活動資訊
募款愛心磚發行地點 5628765370437合作窗庫-文德閣分行
戶名：財團法人苗栗縣私立幼安教養院
(註：僅可現款)

● 憑園遊券上的摺碼券，投入捐款箱，可抽精美小禮物
● 購買園遊券、認購攤位、贊助義賣商品等相關事宜，請洽幼安教養院 037-366995社工組
● 歡迎踴躍踴躍踴躍，我們將轉贈給縣內身心障礙者、弱勢家庭與失能老人參與園遊會
● 活動詳情請上：http://www.yuan.org.tw/
● 指導單位：衛生福利部、苗栗縣政府
● 主辦單位：財團法人苗栗縣私立幼安教養院

啟動一個家

一磚一瓦助幼安

打造一座專業照護的老孩子家園，現在，我們在跟時間賽跑，期盼您伸出援手，給老寶貝們一個安居終老的家!!!

愛心磚一塊5000元

愛心專線037-366995 社工組

感謝您的愛心

104年度「讓愛發光、用愛守護」—身心障礙者多元服務經費成果報告

服務部門	服務項目	服務項次~每月平均服務人數 / 年度服務總人次
一、全日型照顧暨夜間社區型住宿服務(本院)	全日型住宿服務	住宿服務~134人/1610人次 日托服務~11人/136人次
	夜間型住宿服務	社區家園~12人/144人次
	身心障礙	日間照顧與早療日托~21人/241人次
二、公設民營身心障礙日間照顧暨發展遲緩兒童早期療育服務	發展遲緩兒童早期療育	1.時段制-到宅、2.據點、3.中心~到宅 43人/1140人次•據點 12人/366人次•中心 24人/844人次
	兒童早期療育苗栗及通苑地區個案管理中心	個案管理服務/療育費用補助申請/醫療團隊/專團評估諮詢/方案/轉介/經扶~325人/共4315人次
	苗栗縣身心障礙者個案管理中心	1.個案管理服務、2.列冊高關懷身心障礙者及其家庭、3.教育訓練、4.個案研討、5.宣導活動、6.家庭支持活動、7.年終服務成果發表會~612人/4716人次
三、身心障礙個案管理暨多元支持服務(身個組)	苗栗縣山線中高齡智障者家庭服務計畫	1.家庭個案管理服務、2.自立生活到宅支持、3.資訊講座、4.智障者適應團體、5.照顧者支持團體~193人/747人次
	苗栗縣104年度婚姻教育特色計畫「幸福樂章~牽手練習曲」身心障礙者婚姻家庭教育活動實施計畫	身障及家屬講座活動~170人
	「友」礙—一起來~苗栗縣弱勢身心障礙兒少暑期生活營計畫	身障者三天兩夜暑期成長營~身心障礙者50人/150人次 志工53人/265人次
	居家照顧服務(居家組)	身體照顧服務/家務服務/文書服務/陪同就醫/精神及休閒服務~失能老人343人/45534人次•身心障礙84人/8753人次
四、失能老人與身心障礙居家照顧服務(居家組)	居家照顧服務	營養送餐/心理輔導/衛生服務/護理服務/情緒支持/輔療活動/藥事服務/交通接送/午憩服務~30人/2138人次
五、老人日間照顧中心	日間照顧服務	



◎教保員 許嫣然

不一樣的團課

~走走走走走~我們一起去郊遊，配合期末單元活動嘉年華社區適應，於是在11月底即計劃讓幼安日照的小朋友們至頭份尚順育樂中心及廣場附近感受聖誕節



▲早療寶貝們外出走走郊遊去

的歡樂氣息，工作人員連結相關資源，協調用餐地點普拉伯義大利坊頭份店並有善心人士贊助此次活動用餐費用，頭份普拉伯義大利坊的經理陳少康先生及李睿豐先生則是提供我們很好的用餐環境及無障礙空間及招待美味餐點，感恩社會大眾在我們到社區時的友善態度讓我們感到無比開心，感恩活動給予我們協助的人，也許我們不認識您，但我們謝謝您，讓我們感到社會的溫馨。



▲好大的聖誕樹喔！祝大家聖誕快樂！

一台車 圓一個回家的夢

◎社工組 彭鈴萍

小慧是一個智能障礙重度的憨兒，小慧過去在幼安的日子，都是由叔叔協助接送回家，自從叔叔生病之後，便無人可以送小慧回家。

家中的媽媽跟哥哥都是身心障礙者，家住在台中山上的他們沒有交通工具可以到苗栗的幼安接送小慧，加上家裡領有低收入戶，平時家中是依靠老吾老基金會協助中午送餐，小慧媽媽平時撿拾家裡附近的資源回收為主。

可愛的小慧在幼安大家庭中擔任洗衣班裡的小幫手，平常院內的衣服都是有她負責折疊，但每每過節的時候，小慧總是看著同儕、室友回家，小慧的心情總是特別低落或是臨時情緒來容易在哭鬧，機構社工看見小慧回家想回家的念頭，開始了一年兩次的返家旅程。

小慧的家在台中山上，路程中不如一般道路平順，一般的轎車沒有辦法克服顛波的路途，在此，對機構社工為女性來說，更是困難重重。

感謝機構可以提供完善的交通支持，讓小慧得以回家享受家庭的溫暖；像小慧家庭功能薄弱，需要機構社工交通接送才得以回家的憨兒，就有接近5位以上，一台安全的車子、一個家的溫暖需要很多人的協助才可以幫小慧憨兒一圓回家的夢，因為有您的協助，我們總是滿滿的感恩。



快樂高鐵之旅

◎教保員 羅春嬌

在12月24日孩子們的想望終於達成了，帶著一群孩子踏上愉快的高鐵之旅，在成行前孩子總是整天唸著盼著終於他們達成願望了。

進入高鐵車站的那天，孩子們的眼神中流露出既驚喜又讚嘆的小星星，第一次看見高鐵是如此的喜悅呢！孩子們井然有序的排著隊伍依序上了車，靜靜的坐在車箱裏，眼神四處遊移，彷彿進入了大觀園般無數的驚奇，高速的奔馳恰如孩子們內心澎湃的波濤洶湧。



▲高鐵初體驗-大家都充滿期待

到了台中公園看泰極熊展覽，泰極熊的模樣惹得孩子們又親又抱的感覺既天真又感覺好溫馨，不爭先恐後不吵鬧推擠只有興奮的表情及嘴角藏不住喜悅，連一旁的遊客也比起大拇指示意的說聲讚呢。

時近中午孩子們早已飢腸轆轆，斗大的麥當勞標誌，黃色的人偶，展開雙臂迎接孩子們，此時正是驗收平常機構教育的成果，老師們依序帶著功能較弱的孩子依照預定的坐位輕輕坐下等候過程中，有些小嘻戲，有些小談論，甚而有些誇張興奮的肢體動作，我在一旁靜靜的看著，竟有種莫名的感動，這不就像自己平常教導的兒女嗎？

餐點依序送上孩子們都靜靜坐著享用自己的美食，時而交換餐點時而低頭談論薯條、雞塊該沾什麼醬料，這樣的場景不脫序不躁動，有種成就感，機構與老師們的努力是有成果的。

回程的途中看著這群天真無邪的孩子們，談論著今天出遊的種種，閃閃發亮的眼神，我知道此刻烙印在他們心中的歡樂將伴隨著以後的成長，也知道孩子們期待下一次的出遊，我更知道只要機構與老師持續努力，不輕言放棄，這群我們的孩子將會有正面的能量。我知道我一直都知道，孩子們加油。



▲苗栗高鐵出發囉

握在手中的力量

◎身障個管組/社工 江婉菁

阿修哥原本是地方上的角頭，年輕時也放蕩過，後來因為販毒被判了九年有期徒刑。在獄中，阿修哥中風，出獄後又再度中風，導致左側無力，行動受到限制，因為年輕時的放蕩，讓阿修哥與家人關係並不友善，夫妻離異、子女們盡無往來，經過社工協調，同住在苗栗的女兒才偶爾會來探視。

回到社會後的阿修哥堅持不再觸碰毒品，也積極的找工作，無奈因為行走不便，許多工作都無法勝任，直到第二年的春天，總算媒合到了短期工作，工作內容是陪同視覺障礙者、注意視障協會裡視障朋友的行動安全。任此工作後，阿修哥體會到助人的快樂，進而到一宗教團體設立的社區服務單位擔任義工，義工擔任一段時間後又因他的好廚藝，被聘為該單位的廚師，甚至到後來擔任總幹事。

據阿修哥陳述，擔任義工後就已經把菸戒掉，擔任廚師後就開始存錢，自己甚至有拿錢給女兒，分擔女兒的經濟壓力，自己與女兒之間的關係也得到修復。現在，雖然社區服務單位已經撤除，但是阿修哥仍然堅持過自己要的生活—遠離毒品、自食其力、助人常樂。

電話中，小宏的媽媽無奈地訴說著孩子不願意去鑑定，以致影響家中補助…

小宏在家排行老二，媽媽和哥哥、弟弟都是身障者。去年，爸爸過世後，小宏就不肯接受重新鑑定，原本，小宏領有第一類輕度障礙的身障證明，現在，家中因為小宏沒有重新鑑定的關係，身障身份被取消，家中馬上減少了一筆補助收入，而今年，因為小宏被列為工作人口，家中低收入戶資格也跟著被取消了。

社工到家裡和小宏會談後才知道，原來小宏不想領身障證明是因為不願意被貼標籤，小宏想要簽自願役，想利用當兵來脫離家中束縛，還想在退伍後在外地找工作、租房子，他想要有個「正常」的生活，不想再依賴社會救助。

社工先認同小宏的「志氣」與「想法」，鼓勵小宏去社會闖一闖，但也向小宏說明，離開家裡不是拋棄家人，而是先站穩腳步，再回過頭來幫助家人。小宏點頭，他知道父親過世後，家裡的責任就落在他的肩上，所以他想開始實現他的夢想。

看著手握兵單的小宏，我在心裡默默祝福，希望他能夠飛得穩、走得遠。





注意 4度低溫！ 四招替寶寶安全取暖

◎早療個管/社工員 江宗達

超強寒流來襲，平地都下雪了！全台墾罩在4度以下的低溫環境，許多家長趕緊把電暖器拿出來使用，讓寶寶溫暖過冬。但電暖器在運轉加熱過程中，會大量吸走室內水份，寶寶若長時間待在暖氣房裡，恐出現鼻子出血、皮膚乾癢、太熱口渴而煩躁哭鬧等「暖氣病」。以下教爸媽四招，讓寶寶健康安全又暖呼呼。

- 一、使用前先清洗、使用中掛濕毛巾：台灣四季分明，電暖器只有寒流時期才會出動，其餘時間都放在儲藏室，機器內容易孳生病菌及灰塵，醫師建議使用前務必先清洗機內葉片，避免寶寶越吹越不舒服。至於暖氣開久會讓室內變乾燥，建議家長掛幾條濕毛巾，維持室內濕度，或者給寶寶擦一層薄薄的乳液，避免出現鼻子太乾流血、皮膚乾癢等情況。
- 二、慎選種類、避免危險：市售電暖器百百種，建議家長不要選擇「摸到就會燙」類型（例如燈管），或是持續加溫的電熱毯及暖暖包。有家長會在晚上睡覺時，把電熱毯或暖暖包放在寶寶床邊，這個舉動非常危險，持續加熱可能被燙傷，且電熱毯還會因為寶寶尿床而出現漏電疑慮。建議家長若經濟許可，可選擇葉片式或冷暖氣機，並確定其底座是否穩固、不易傾倒，最好有傾倒自動斷電功能。
- 三、溫度適中、保持距離：寶寶使用電暖器最擔心被燙傷，建議爸媽設定溫度約20度左右，不要太高溫。使用時要避免寶寶靠近出風口，機器和人之間最好保持一個半嬰兒床的距離，或是家長可以用自己的手測量，只要手放置五到十分鐘都不會感覺熱，這就是最適當的距離。
- 四、爸媽別做的NG行為：不要把電暖器拿進浴室使用，電氣用品最好不要在濕氣很重的地方，避免漏電。電暖器使用過程中，不要在機器上披掛東西，不能順便烘乾衣物。電暖器只有「大人在的時候」才開，一旦大人離開房間就要關掉，最好連插頭都拔掉，避免電線走火或發生火災。

※文章來源：親子天下·寶寶生活-電子報

我們這一班

◎教保員 邱茶英



離開農牧班已有數載，再度踏入幼安的農地，心裡頓時茫然，心裡想著，在這一大的土地裡應該如何帶著班上的服務對象快樂的經營。

剛開始時，園地有部分區塊尚未規劃，透過對服務對象的觀察、了解其興趣及專長，再透過唔談，盡其所能發揮服務對象的專長，整地、除草、種植、澆水，分工合作，並透過圖卡，在自己所認養區塊完成個人執行的工作。炎炎夏日，在大太陽底下工作，服務對象難免會情緒較不穩定，工作人員透過增強物的引導、情緒安撫及個別支持，在最短時間內能平息下來。目前在指導上透過個別化支持計畫、職能、物理治療師、並結合體適能做團隊支持，工作人員適時與社工、督導討論了解服務對象的想望。

經過半年的耕耘，這塊園地生意盎然，充滿著服務對象的歡笑，每天到園地時，先走到自己的認養區塊，看著菜圃中小小的菜苗逐漸成長茁壯，服務對象臉上露出笑容，這是他們辛苦的成果。



▲這是我負責照顧的區域！！我的蔬菜長的又大又漂亮

總之，汗水的背後，所種出的成果，代表著服務對象的用心，看著目前井然有序的園地，心裡想著我願意與這些服務對象共同努力下去。



▲看我們的寶貝拿著自己親手摘種的蔬菜有多開心啊

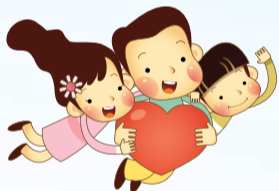

105年幼安教養院 物資大募集

即使他很慢但我們有信心，這是幼安的信念，我們相信只要提供機會，智能障礙者也能獨立完成許多事情！！

幼安教養院為收容智能障礙為主之教養機構，目前本院有170位服務對象，分為住宿型與日托型，服務內容有早期療育、生活自理訓練、重殘養護、生活技能養成、長期照護組、身心障礙個案管理、雙老服務等多元及專業的方案服務。

小祥：自閉症，老師發現小祥在使用『平板電腦』操作遊戲時，專注力比較強，也能讓小祥學習更多認知、精細動作的訓練。

小梨：智能障礙，體重過重，會有排便不順的狀況，平常透過專業的支持給予適當的運動，期待也透過飲食改善體重及排便，護理師建議可在飲食中加入『大燕麥片』，增加腸胃蠕動機會。

小宴：腦性麻痺，吞嚥功能不佳，用餐以打泥食物為主，每餐吸收狀況有限，體重較輕，期待能使用『安素』增加養分吸收。

本院有許多功能薄弱的家庭，對於其服務對象之生活、醫藥、營養食品、復健服務等用品，皆無力提供給服務對象，故懇請大家協助募集以下相關用品，讓幼安教養院的服務對象能獲得更完善的生活品質！

目前急需募集

1. 百齡耳溫槍、額溫槍：每天早晚協助服務對象量體溫使用
2. 安素、表飛鳴、鈣片：服務對象營養補充
3. 無糖大燕麥片：有纖維並有降血脂的功效，增加腸胃蠕動的機會
4. 口罩
5. CD音響
6. 電腦螢幕及主機

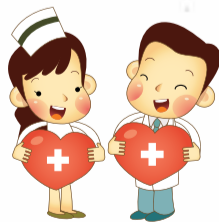

長期募集各式民生用品(白米、油、鹽、調味用品、各式水果)及生活用品(衛生紙、洗碗精、洗髮精、沐浴乳)

生活用品		
花色雙人被套	花色枕頭套	漂白水
充電電池	成人紙尿褲M號	額溫槍5台
熱敷墊	女用運動型內衣	男生女生內褲
成人素面圍兜	百齡耳溫槍7台	
教學用品		
透明不出水皂基	檜木精油	迷迭香精油
魔鬼毡	相機	長形花盆
培養土	雨鞋	平板電腦
裁刀	防水圍裙	小塊馬賽克磁磚
CD音響10台	鋤頭	鐵耙
廣告原料	聲光玩具	兒童三輪腳踏車
設施設備		
單門小冰箱2台	腳踏車機1台	擺位椅1台
冷氣7台	木製臥式站立架1台	輪椅2台(塑膠布面)
紫外線烘碗機2台	電動攪拌機4台	騎馬機1台
電腦螢幕及主機5台	長形土司整形機	移位機吊帶
36盤雙門凍藏發酵箱	30公斤旋轉式攪拌機	四尺風冷半凍半藏冰箱
營養食品醫藥用品		
魚油	B群	綜合維他命
蔓越莓錠	表飛鳴	鈣片
善存	口罩	棉花棒
2*2紗布	PVC無粉檢診手套S、M、L	優碘
生理食鹽水	3M 2吋紙膠帶	安素
成人奶粉	酒精	OK繃
凡士林	棉球	血壓計
聽診器	甘油球	無糖大燕麥片

活動預告

~歡迎有興趣的您 一同參與~

辦理單位	活動名稱	對象	活動日期	活動時間	活動地點	活動專線	活動傳真	聯絡人
社工組	讓愛陪伴 憨兒找媽媽園遊會	社區民眾	105.05.14	09:00-13:00	苗栗縣政府 第一辦公大樓前廣場	366995	366885	徐雯郁組長

財團法人苗栗縣私立幼安教養院辦理長期照顧服務簡介

服務介紹

使自理能力缺損之居家長者或身心障礙者，能在社區得到適當之照顧，並紓解家庭經濟、照顧人力的困擾，苗栗縣政府委託幼安教養院提供長期照顧相關服務，由單位提供時段性或全日之照顧服務，協助照顧者分擔照顧工作。

幼安的服務模式

日間照顧服務、居家照顧服務、居家喘息服務

幼安的服務區域

竹南鎮、頭份市、三灣鄉、南庄鄉、後龍鎮、造橋鄉、頭屋鄉、西湖鄉 (50歲以下服務對象)



如何幫助幼安寶貝們

感謝您願意散播愛心，支持與關心幼安服務使用者及其家庭的服務，您可以選擇以下捐款方式。(捐款確認後，本院將於兩週內寄送收據，可按所得稅法抵稅)

- 現金捐款：歡迎您親自至幼安教養院參觀捐款。(參觀時間：星期一至星期日早上8:30-17:00)
- 信用卡與郵局轉帳授權書：請填寫下表傳真幼安或寄至本院即可為您處理。
- 郵政劃撥帳號：21500141 戶名：財團法人苗栗縣私立幼安教養院，請利用院訊內頁所附之劃撥單或逕至郵局劃撥即可。
- 認養方式：每月以定期定額幫助我們的服務使用者。
- 發票捐助：請將發票放入信封袋，寫明姓名與地址，若有中獎發票，兌換後本院即會開立收據，同樣可以抵稅。

如有其它捐款問題，可電洽 (037) 366995財務室。

~您的愛心捐款將用在以下用途，提昇本院專業的服務品質~

- 1. 家境清寒個案照護
- 2. 復健、輔具和教學器材
- 3. 新增設施設備和修繕
- 4. 專業服務費



助養人介紹

幼安助養人需要您的持續幫助！！

為什麼我們需要助養人？

目前幼安本院有一百七十多位孩子，多數因家庭經濟狀況不佳，教養費用部份由政府補助，其餘不足家庭自行負擔。但有些孩子家庭已失去功能，甚至父母親幾乎沒有來探望或找不到家屬，更遑論負擔教養費用……

我們的『小毅』就是在失能家庭下，長期住在幼安的孩子，小毅為自閉症重度，從8歲到現在，住在幼安已經有二十年的時間，平時提供生活自理支持、社區融合活動、工作技能養成等等，像小毅的狀況，每個月需要部份負擔教養費用，但父母親失聯多年，在日積月累中，已近三十萬無法繳清，幼安看著小毅一點一滴的成長，不忍將他送回去，但龐大的費用，幼安實在無力承擔……

有這般遭遇的孩子，在幼安有七十多位，估計每年累積欠下的費用達百萬以上，期待您成為幼安助養人，每個月固定或不定期捐款，以300、500或1000元的方式，幫助這群折翼天使，讓他們能持續在幼安學習成長，讓愛無限延伸。

捐款方式：

- 1. 現金捐款：歡迎您親自至幼安教養院參觀捐款。(參觀時間：星期一至星期日8:30-21:00)
- 2. 信用卡與郵局轉帳授權書：請填寫底頁表格，傳真至幼安財務室，或寄至本院，即可為您處理。
- 3. 郵政劃撥帳號：21500141 戶名：財團法人苗栗縣私立幼安教養院，請利用院訊內頁所附之劃撥單或逕至郵局劃撥即可。



財團法人苗栗縣私立幼安教養院

服務對象

- 一、日常生活功能需他人協助之0-64歲身心障礙者及年滿65歲以上之長者。
- 二、55歲以上山地原住民。
- 三、未聘雇看護(備)提供照顧者。
- 四、未領有政府提供之特別照顧津貼、日間照顧、收容養護補助或其他照顧費用補助者。

- 二、中低戶：每小時政府補助180元、民眾自付20元。
- 三、一般戶：每小時政府補助140元、民眾自付40元。
- 四、50歲以下身心障礙者補助另依政府標準



政府補助標準

依個案失能程度(輕、中、重)照顧需求、家庭支持系統，評定每月補助時數。(照顧服務費用以每小時200元計算)

- 一、低收入戶：政府全額補助。

服務項目

- 一、身體照顧服務。
- 二、家務及日常生活照顧服務。
- 三、協助社會福利資源聯繫轉介。
- 四、照顧服務諮詢。



聯絡方式

承辦單位：財團法人苗栗縣私立幼安教養院
地址：苗栗市新英里17鄰新英105號
電話：037-338885、366995 長期照護組

徵信請看網站

許多關懷與支持本院的幼安之友們，非常感謝您們長期以來的善款與物資捐助，我們固定每個月將捐款捐物徵信，放在幼安教養院網站上，網址為：www.yuan.org.tw，最新徵信資訊更新至10月份，歡迎您隨時上網查詢。幼安網站上隨時提供最新的幼安資訊，讓您看到我們的近期動向，也歡迎您加入我們的幼安會員，成為幼安大家庭的一員喔！



財團法人苗栗縣私立幼安教養院

信用卡、郵局轉帳授權書 ~本單可拷貝使用，歡迎流傳~

住址：苗栗市新英里17鄰新英105號 TEL：(037)366995 FAX：(037)366885
請填妥後以傳真或郵寄方式寄回即可！ 填表日期： 年 月 日

捐款資料

捐款人姓名 (捐款收據抬頭)			
身分證字號 (統一編號)	生日	年	月 日
聯絡方式	(H)：() (O)：()		
	行動電話：	Email：	
收據郵寄地址	□□□□		
捐款身分	<input type="checkbox"/> 1. 我已是幼安定期捐款人 <input type="checkbox"/> 2. 我曾不定期捐助，欲再次捐助 <input type="checkbox"/> 3. 我願成為新捐款人	捐款用途	<input type="checkbox"/> 1. 一般捐款 (支持各項服務) <input type="checkbox"/> 2. 助養金 <input type="checkbox"/> 3. 其他
捐款金額 捐助方式	<input type="checkbox"/> 1. 我願成為幼安定期捐款人 ○每月1,000元 ○每月500元 ○每月300元 ○其他金額 每月_____元 起迄：自_____年_____月起至_____年_____月止 *結束年月請勿超過信用卡有效期限* <input type="checkbox"/> 2. 我願單次捐款，本次捐款及捐款金額總計_____元整		
捐款 方式 (擇一)	<input type="checkbox"/> 信用卡捐款	信用卡卡號	信用卡有效期限
		持卡人簽名 (與信用卡簽名同)	信用卡卡別
		持卡人姓名(正楷填寫)	<input type="checkbox"/> VISA <input type="checkbox"/> MASTER <input type="checkbox"/> JCB <input type="checkbox"/> 聯合信用卡
		持卡人身分證字號	發卡銀行
<input type="checkbox"/> 郵局定期捐款	存簿儲金 (每月20日進行扣款，如遇例假日順延) 填妥後郵寄方式寄回即可。 局號 _____ 帳號 _____ 本人願意提供以上存款帳戶，授權本人之往來郵局自本人指定帳戶內轉帳扣款，以捐贈財團法人苗栗縣私立幼安教養院。 (請於每月20日前確認您帳戶中的餘額，以利扣款轉帳作業) 捐款人簽章：_____		
相關資料	1. 收據寄送方式： <input type="checkbox"/> 不用寄收據 <input type="checkbox"/> 按月寄送 <input type="checkbox"/> 年度彙總寄送 2. 幼安季刊免費寄發： <input type="checkbox"/> 是 <input type="checkbox"/> 否 4. 本人欲介紹親友參與資助，請寄簡介給他： 姓名：_____ 地址：_____ 5. 本人獲知幼安教養院，並決定捐助，是因為： <input type="checkbox"/> 參與幼安活動 <input type="checkbox"/> 閱讀幼安季刊 <input type="checkbox"/> 瀏覽幼安網站 <input type="checkbox"/> 一般媒體報導 (口電視口報紙口網路口廣播) <input type="checkbox"/> 親友介紹 <input type="checkbox"/> 其他		

其他捐款方式

郵政劃撥：只要填妥【劃撥單】，至郵局劃撥即可。
劃撥帳號：21500141；戶名：財團法人苗栗縣私立幼安教養院

~幼安教養院感謝您的支持~